26 -07- 2021

Vyvesené dňa

Zvesené dňa

MESTO PREŠOV
špeciálny stavebný úrad

Hlavná 73, Prešov **PSČ 080 01**

Číslo: **SÚ/10874/117358/2021-Čj** V Prešove dňa: **23.07.2021**

Vybavuje: Martin Čajka
✉ martin.cajka@presov.sk
☎ 051/3100531

V E R E J N Á V Y H L Á Š K A,

ktorou sa oznamuje začatie stavebného konania a upustenie od ústneho pojednávania

Na mesto Prešov, ako príslušný špeciálny stavebný úrad podľa ustanovenia § 3a ods. 4) zákona č. 135/1961 Zb. o pozemných komunikáciách (ďalej v texte len „cestný zákon") v znení neskorších predpisov v súbehu s § 120 zákona č. 50/1976 Zb. o územnom plánovaní a stavebnom poriadku (ďalej v texte len „stavebný zákon") v znení neskorších predpisov bola podaná stavebníkom **mesto Prešov zastúpené MsÚ Prešov – OÚRAaV, Jarková 24, 080 01 Prešov** žiadosť na vydanie stavebného povolenia na inžiniersku stavbu: **„Zastavkové niky na sídlisku III - 4x, Ul. Volgogradská a Námestie Kráľovnej pokoja, Prešov"**, na pozemkoch parc. č. **KN-C 9112/24, 9112/109, 9182/2, 9767/1, 9767/2, 9767/3**, katastrálne územie **Prešov** (s veľkým počtom účastníkov konania).

Stavba pozostáva z týchto stavebných objektov:

SO 101-00 – Autobusová zastávka „Volgogradská"
SO 102-00 – Autobusová zastávka „Námestie Kráľovnej pokoja"
SO 601-00 – Ochrana káblov VSD
SO 602-00 – Preložka trolejového vedenia
SO 620-00 – Preložka verejného osvetlenia

Stavebný úrad podľa § 26 ods. 1) zákona č. 71/1967 Zb. o správnom konaní (ďalej v texte len „správny poriadok") v znení jeho noviel a v súlade s § 61 ods. 4) stavebného zákona oznamuje začatie stavebného konania verejnou vyhláškou všetkým účastníkom konania a dotknutým orgánom a organizáciám spolupôsobiacim v územnom konaní.

Účastníci konania môžu svoje námietky k predmetnej stavbe uplatniť najneskoršie do 7. pracovných dní odo dňa zvesenia verejnej vyhlášky z úradnej tabuli mesta Prešov, inak sa na neskoršie námietky v zmysle § 61 ods. 3 stavebného zákona neprihliadne.

Účastníci konania, dotknuté orgány a orgány spolupôsobiace v konaní môžu po predchádzajúcom telefonickom dohovore (so zodpovedným referentom SÚ) nahliadnuť do podkladov pre vydanie rozhodnutia na stavebnom úrade.

Tým bude umožnené v súlade §33 ods. 2 správneho poriadku účastníkom konania, aby sa pred vydaním rozhodnutia mohli vyjadriť k jeho podkladu i k spôsobu jeho zistenia, prípadne navrhnúť jeho doplnenie a uplatniť námietky.

Účastníci konania, resp. ich zákonní zástupcovia a opatrovníci sa môžu dať zastupovať advokátom alebo iným zástupcom, ktorého si zvolia. Splnomocnenie na zastupovanie je potrebné stavebnému úradu preukázať písomným plnomocenstvom doručeným prostredníctvom poštového úradu alebo e-mailom.

Upozorňuje tiež účastníkov konania, že stavebný úrad podľa §42 ods. 4) stavebného zákona v odvolacom konaní nebude prihliadať na námietky a pripomienky, ktoré neboli uplatnené v prvostupňovom konaní v určenej lehote, hoci uplatnené mohli byť a tiež na možnosť účastníkov konania dať sa zastupovať v konaní zástupcom na základe písomného splnomocnenia.

Ak upovedomený účastník konania neoznámi v určenej lehote svoje stanovisko k predmetnej stavbe, má sa za to, že z hľadiska ním sledovaných záujmov so stavbou súhlasí. Zároveň stavebný úrad účastníkom konania týmto dáva na vedomie, že na námietky, ktoré v určenej lehote neuplatnia v prvostupňovom konaní sa neprihliadne ani v odvolacom konaní.

Dotknuté orgány oznámia svoje stanoviská v rovnakej lehote, v ktorej môžu uplatniť svoje pripomienky a námietky účastníci konania. Ak niektorý z dotknutých orgánov potrebuje na riadne posúdenie návrhu dlhší čas, predĺži stavebný úrad na jeho žiadosť lehotu pred jej uplynutím. Ak dotknutý orgán v určenej alebo predĺženej lehote neoznámi svoje stanovisko k povoľovanej stavbe, má sa za to, že so stavbou z hľadiska ním sledovaných záujmov súhlasí podľa § 61 ods. 6 stavebného zákona.

Oznámenie stavebného konania sa doručí účastníkom konania formou verejnej vyhlášky podľa §61 ods. 4) stavebného zákona. Verejná vyhláška bude vyvesená v súlade s ustanovením §26 ods. 2) správneho poriadku po dobu 15 dní na úradnej tabuli mesta Prešov a zverejnená na elektronickej úradnej tabuli mesta Prešov.

Posledný deň tejto lehoty je dňom doručenia oznámenia o začatí územného konania.

Do lehoty sa nezapočítava v súlade s § 27 ods. 2 správneho poriadku deň, keď došlo ku skutočnosti určujúcej začiatok lehoty.

Ak koniec lehoty pripadne na deň pracovného pokoja, je posledným dňom lehoty najbližší budúci pracovný deň.

Ing. Jozef Tuka
vedúci stavebného úradu

Úradný záznam:

Verejná vyhláška, ktorou sa oznamuje začatie stavebného konania pre inžiniersku stavbu: „Zastávkové niky na sídlisku III - 4x, Ul. Volgogradská a Námestie Kráľovnej pokoja, Prešov“, bola vyvesená na úradnej tabuli mesta Prešov

dňa 26 -07- 2021

MESTO PREŠOV
Mestský úrad
Hlavná č. 73
080 01 PREŠOV
- 1-

.....
Pečiatka a podpis

Verejná vyhláška, ktorou sa oznamuje začatie stavebného konania pre inžiniersku stavbu: „Zastávkové niky na sídlisku III - 4x, Ul. Volgogradská a Námestie Kráľovnej pokoja, Prešov“, bola zvesená z úradnej tabuli mesta Prešov

dňa .....

MESTO PREŠOV
Mestský úrad
Hlavná č. 73
080 01 PREŠOV
- 1-

.....
Pečiatka a podpis

Na vedomie:

1. Splnomocnený zástupca za navrhovateľa: MsÚ Prešov - OÚRAaV, Jarková 24, 080 01 Prešov
2. Slovak Telekom, a.s., Bajkalská 28, 817 62 Bratislava
3. Východoslovenská distribučná, a.s., Mlynská 31, 042 91 Košice
4. O.S.V.O. comp, a.s., Strojnícka 18, 080 06 Prešov
5. MsÚ Prešov - OFaMM, Jarková 24, 080 01 Prešov
6. REGIONÁLNY ÚRAD VEREJNÉHO ZDRAVOTNÍCTVA PREŠOV, Jána Hollého 5, 080 01 Prešov
7. Ministerstvo obrany SR, Agentúra správy majetku, Za kasárňou 3, 832 47 Bratislava
8. SPP - distribúcia, a.s., Mlynské nivy 44/b, 825 11 Bratislava
9. Krajský pamiatkový úrad Prešov, Hlavná 115, 080 01 Prešov
10. MsÚ Prešov - OŽPaDI, Jarková 24, 080 01 Prešov
11. SPRAVBYTKOMFORT a.s. Prešov, Volgogradská 88, 080 01 Prešov
12. Dopravný podnik mesta Prešov a.s., Bardejovská 7, 000 80 Ľubotice
13. Východoslovenská vodárenská spoločnosť, a.s., Kúpeľná 3, 080 01 Prešov

14. Krajské riaditeľstvo Policajného zboru v Prešove - krajský dopravný inšpektorát, Pionierska 33, 080 05 Prešov
15. Technické služby mesta Prešov a.s., Bajkalská 33, 080 01 Prešov
16. Sitel, s.r.o., Zemplínska 6, 040 13 Košice 13
17. IL Prešov, spol. s r.o., Strojnícka 18, 080 06 Prešov
18. CondorNet, s.r.o., Kováčska 1, 080 01 Prešov
19. Slovanet ,a.s., Záhradnícka 151, 821 08 Bratislava 2
20. Bytové družstvo Prešov, Bajkalská 30, 080 01 Prešov
21. UPC BROADBAND SLOVAKIA, s.r.o., Ševčenkova 36, 851 01 Bratislava
22. Orange Slovensko, a.s., Metodova 8, 821 08 Bratislava-Ružinov
23. O2 Slovakia, s.r.o., Einsteinova 24, 851 01 Bratislava-Petržalka
24. Okresné riaditeľstvo Hasičského a záchranného zboru v Prešove, Požiarnícka 1, 080 01 Prešov
25. Okresný úrad Prešov, odbor starostlivosti o ŽP, Námestie mieru 3, 080 01 Prešov
26. Okresný úrad Prešov, pozemkový a lesný odbor, Masarykova 10, 080 01 Prešov
27. Mesto Prešov – špeciálny stavebný úrad – pre spis

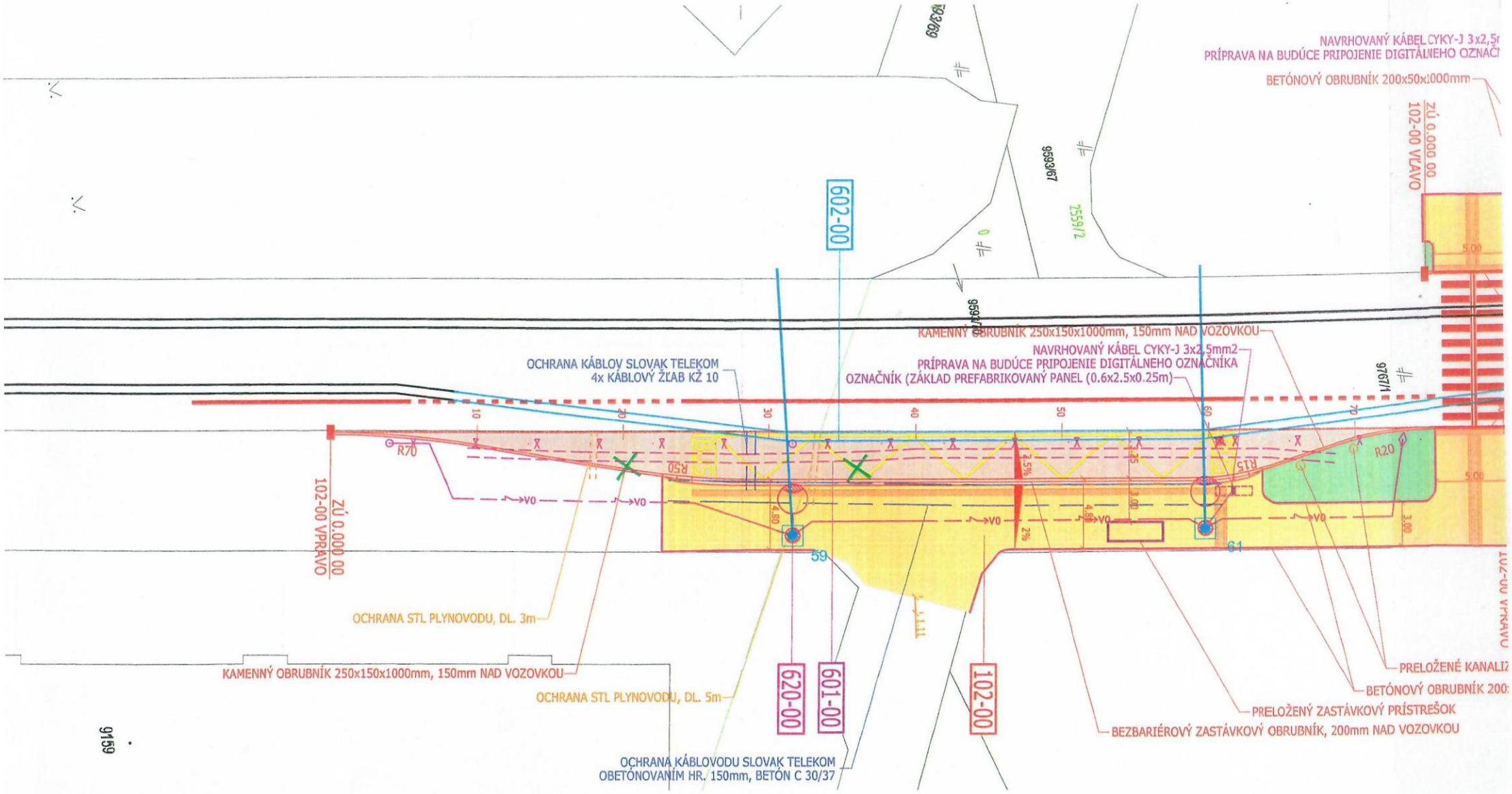

LEGENDA EXIST. INŽ. SIETÍ

- VZDUŠNÉ VEDENIE NN
- PODZEMNÉ VEDENIE NN, VO
- PODZEMNÉ VEDENIE VN
- PODZEMNÉ OZNAMOVACIE VEDENIE
- STL PLYNOVOD
- SPLAŠKOVÁ KANÁLIZÁCIA
- DAŽĎOVÁ KANÁLIZÁCIA
- VODOVOD
- TEPLOVOD

LEGENDA NAVRH. INŽ. SIETÍ

- VO — PODZEMNÉ VEDENIE VO
- PODZEMNÉ VEDENIE NN
- TROLEJOVÉ VEDENIE

ZOZNAM OBJEKTOV

101-00 Autobusová zastávka "Volgogradská"
102-00 Autobusová zastávka "Námestie kráľovnej pokoja"
601-00 Ochrana káblov VSD
602-00 Preložka trolejového vedenia
620-00 Preložka verejného osvetlenia

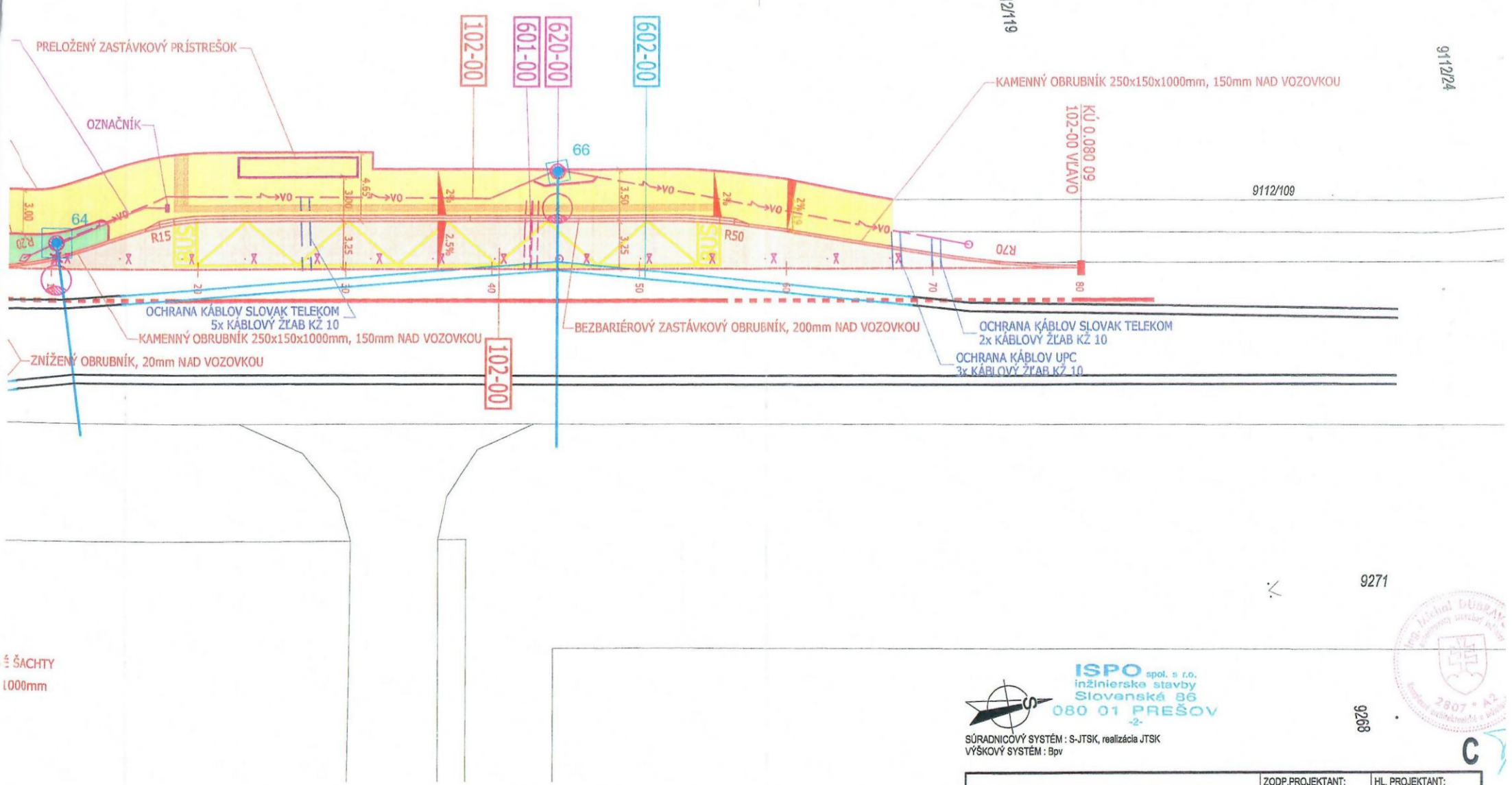

LEGENDA

- VOZOVKA - KRYT CEMENTOVÝ BETÓN
- CHODNÍK - KRYT ZÁMKOVÁ DLAŽBA
- ZELEŇ
- ZASTÁVKOVÝ PRÍSTREŠOK
- VÝRUB STROMOV
- NÁHRADNÁ VÝSADBA
- ZRUŠENÉ VEDENIE

ISPO spol. s r.o.
inžinierske stavby
Slovenská 86
080 01 PREŠOV
-2-

SÚRADNICOVÝ SYSTÉM : S-JTSK, realizácia JTSK
VÝŠKOVÝ SYSTÉM : Bpv

C

ISPO spol. s r.o. Inžinierske stavby, Slovenská 86, 080 01 Prešov, tel.: 051/74 636 95, 74 636 99	ZODP.PROJEKTANT: ING.M.DÚBRAVSKÝ	HL. PROJEKTANT: ING.M.DÚBRAVSKÝ
	VYPRACOVAL: ING.B.LONGAUER	KONTROLOVAL: ING.J.ANTOL
OBJEDNÁVATEĽ: **Mesto Prešov**		
OKRES: PREŠOV	KRAJ: PREŠOVSKÝ	
KAT.ÚZEMIE: PREŠOV		DÁTUM: 11/2018
STAVBA: **Zastávkové niky na Sídlisku III - 4x**		STUPEŇ: DSP
		Č.ZÁKAZKY: 2927/2018
		MIERKA: 1:250
ČASŤ: **C - Koordinačné výkresy stavby**		Č. PRÍLOHY: C.4 / Č. SÚPRAVY: 2
PRÍLOHA : **KOORDINAČNÝ VÝKRES NA PODKLADE MAPY KN AUTOBUSOVÁ ZASTÁVKA - NÁMESTIE KRÁĽOVNEJ POKOJA**		

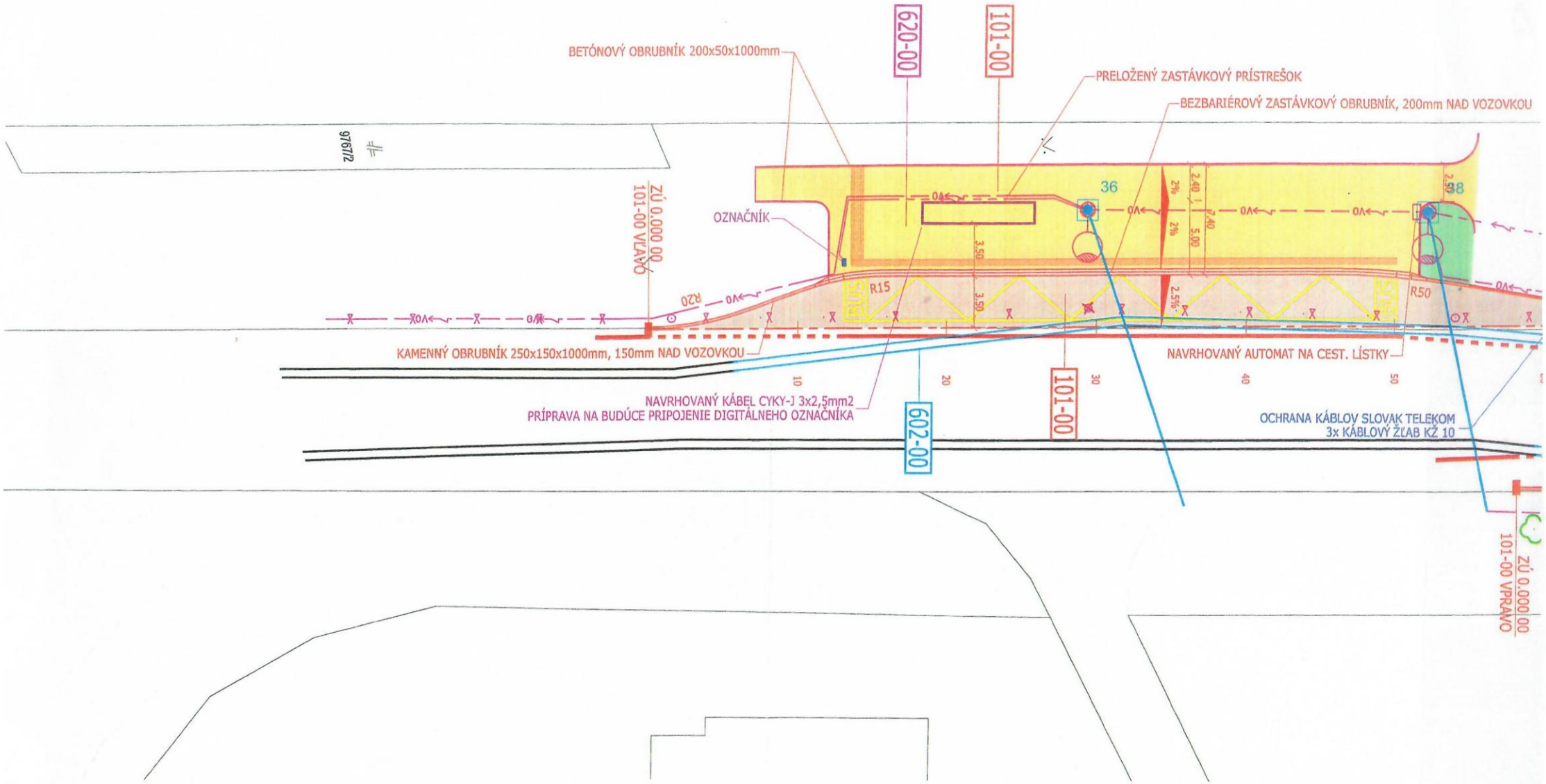

LEGENDA EXIST. INŽ. SIETÍ

- VZDUŠNÉ VEDENIE NN
- PODZEMNÉ VEDENIE NN, VO
- PODZEMNÉ VEDENIE VN
- PODZEMNÉ OZNAMOVACIE VEDENIE
- STL PLYNOVOD
- SPLAŠKOVÁ KANÁLIZÁCIA
- DAŽĎOVÁ KANÁLIZÁCIA
- VODOVOD
- TEPLOVOD

LEGENDA NAVRH. INŽ. SIETÍ

- VO — PODZEMNÉ VEDENIE VO
- PODZEMNÉ VEDENIE NN
- TROLEJOVÉ VEDENIE

ZOZNAM OBJEKTOV

101-00 Autobusová zastávka "Volgogradská"
102-00 Autobusová zastávka "Námestie kráľovnej pokoja"
601-00 Ochrana káblov VSD
602-00 Preložka trolejového vedenia
620-00 Preložka verejného osvetlenia

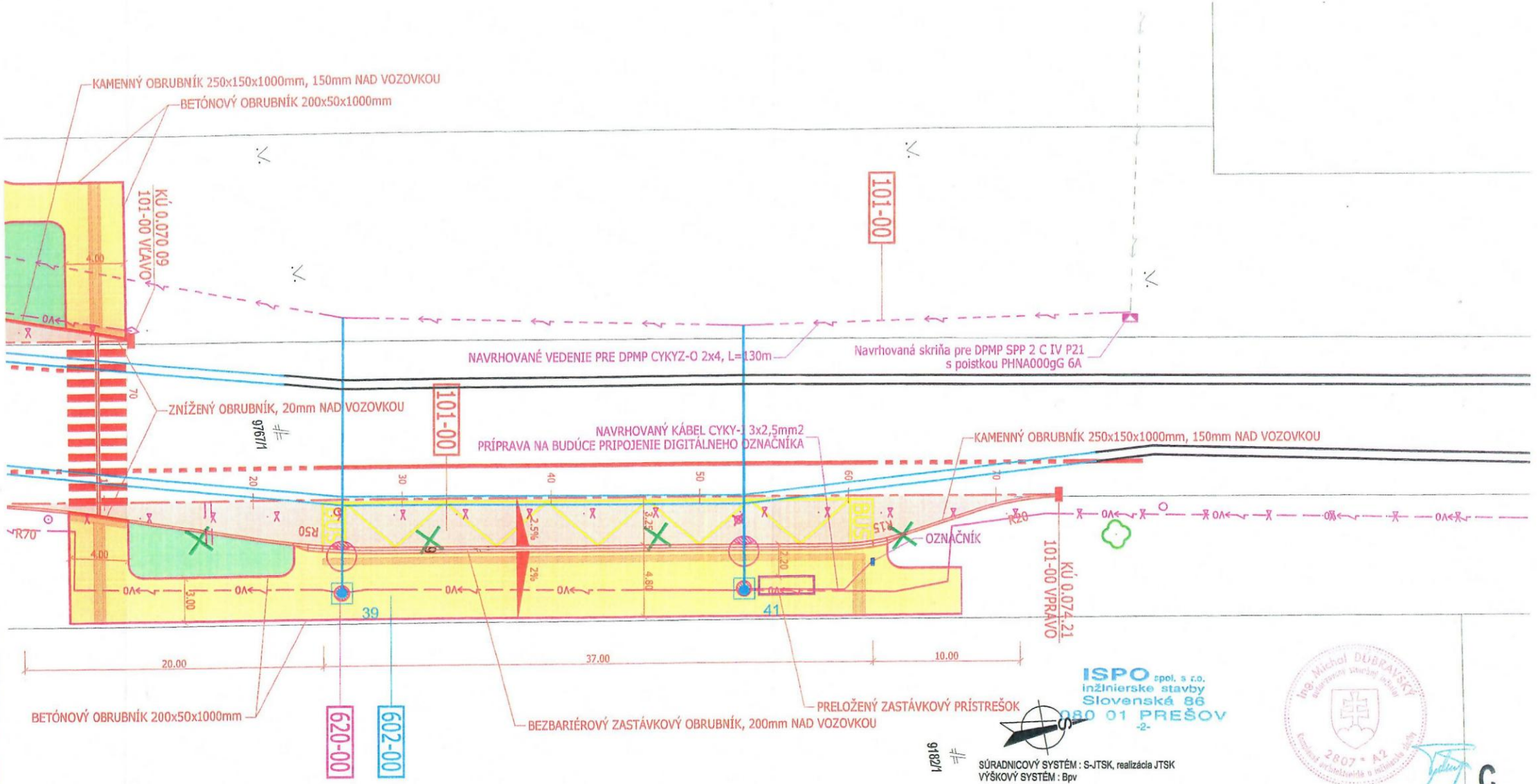

LEGENDA

- VOZOVKA - KRYT CEMENTOVÝ BETÓN
- CHODNÍK - KRYT ZÁMKOVÁ DLAŽBA
- ZELEŇ
- ZASTÁVKOVÝ PRÍSTREŠOK
- VÝRUB STROMOV
- NÁHRADNÁ VÝSADBA
- ZRUŠENÉ VEDENIE

ISPO spol. s r.o. Inžinierske stavby, Slovenská 86, 080 01 Prešov, tel.: 051/74 636 95, 74 636 99	ZODP.PROJEKTANT: ING.M.DÚBRAVSKÝ	HL. PROJEKTANT: ING.M.DÚBRAVSKÝ	
	VYPRACOVAL: ING.B.LONGAUER	KONTROLOVAL: ING.J.ANTOL	
OBJEDNÁVATEĽ: **Mesto Prešov**			
OKRES: PREŠOV	KRAJ: PREŠOVSKÝ		
KAT.ÚZEMIE: PREŠOV		DÁTUM:	11/2018
STAVBA: **Zastávkové niky na Sídlisku III - 4x**		STUPEŇ:	DSP
		Č.ZÁKAZKY:	2927/2018
		MIERKA:	1:250
ČASŤ: **C - Koordinačné výkresy stavby**		Č. PRÍLOHY: C.3	Č. SÚPRAVY: 2
PRÍLOHA: **KOORDINAČNÝ VÝKRES NA PODKLADE MAPY KN AUTOBUSOVÁ ZASTÁVKA - VOLGOGRADSKÁ**			

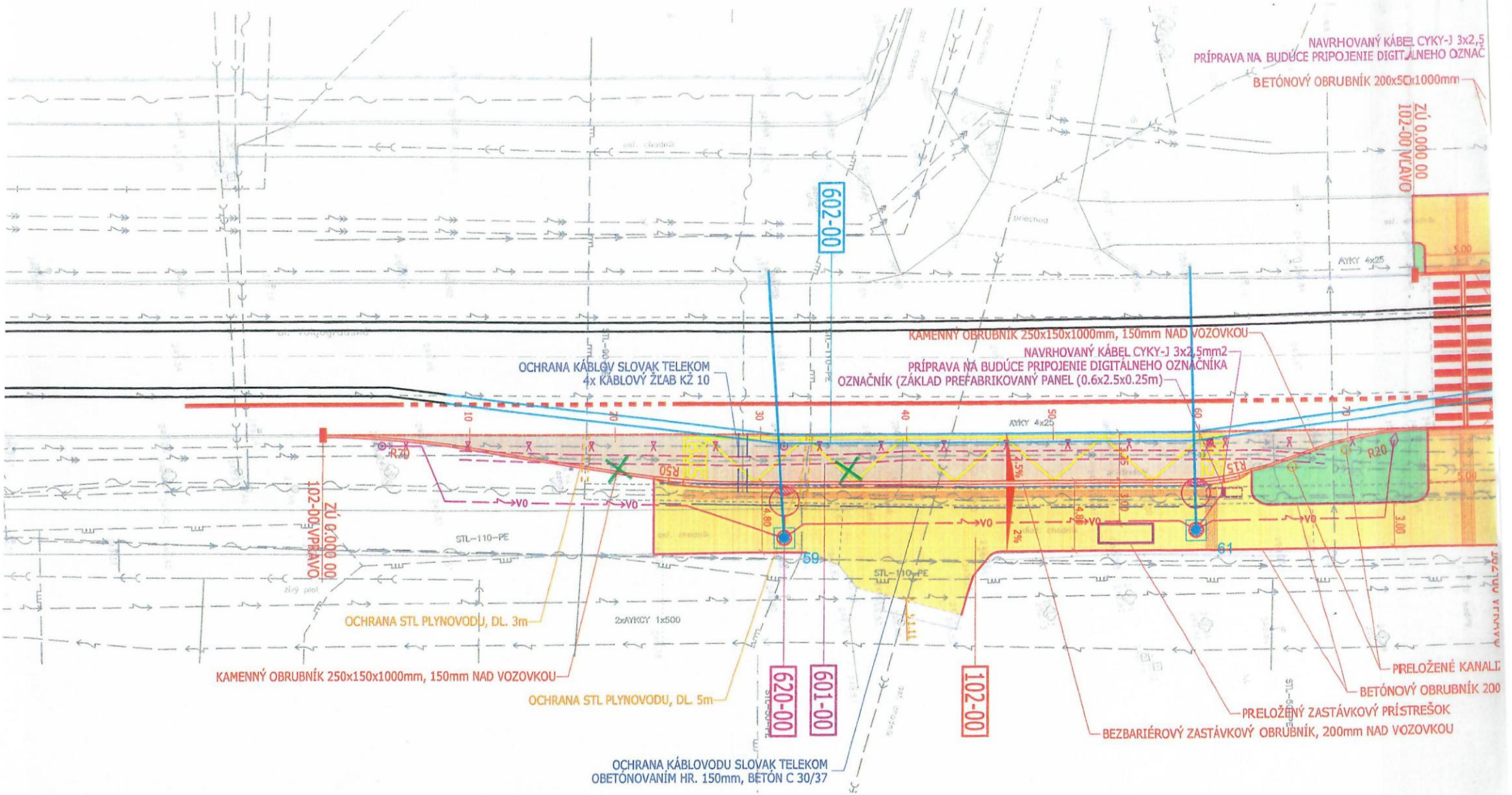

LEGENDA EXIST. INŽ. SIETÍ

- VZDUŠNÉ VEDENIE NN
- PODZEMNÉ VEDENIE NN, VO
- PODZEMNÉ VEDENIE VN
- PODZEMNÉ OZNAMOVACIE VEDENIE
- STL PLYNOVOD
- SPLAŠKOVÁ KANÁLIZÁCIA
- DAŽĎOVÁ KANÁLIZÁCIA
- VODOVOD
- TEPLOVOD

LEGENDA NAVRH. INŽ. SIETÍ

- VO — PODZEMNÉ VEDENIE VO
- PODZEMNÉ VEDENIE NN
- TROLEJOVÉ VEDENIE

ZOZNAM OBJEKTOV

101-00 Autobusová zastávka "Volgogradská"
102-00 Autobusová zastávka "Námestie kráľovnej pokoja"
601-00 Ochrana káblov VSD
602-00 Preložka trolejového vedenia
620-00 Preložka verejného osvetlenia

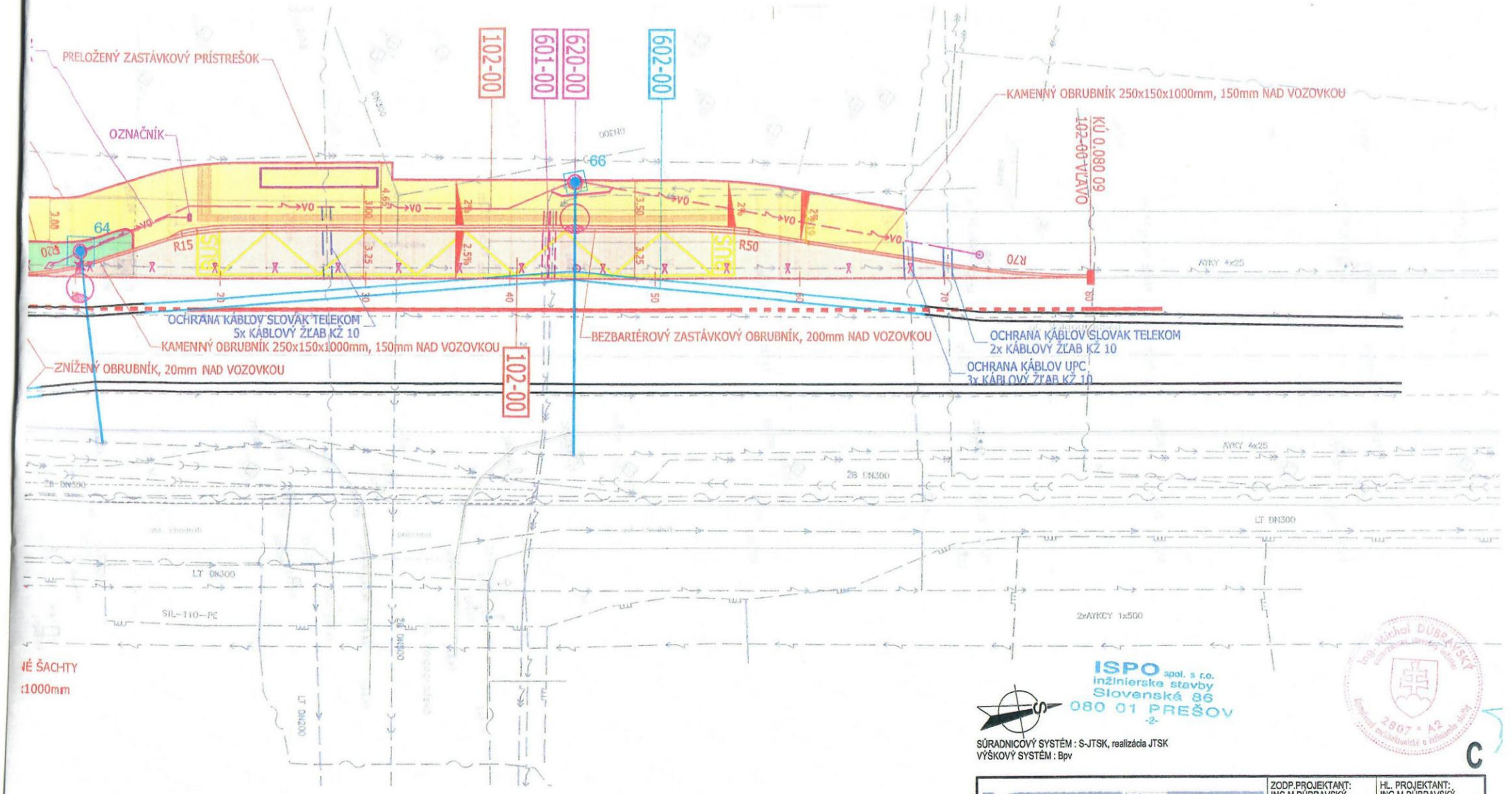

ISPO spol. s r.o.
inžinierske stavby
Slovenská 86
080 01 PREŠOV
-2-

SÚRADNICOVÝ SYSTÉM : S-JTSK, realizácia JTSK
VÝŠKOVÝ SYSTÉM : Bpv

C

LEGENDA

- VOZOVKA - KRYT CEMENTOVÝ BETÓN
- CHODNÍK - KRYT ZÁMKOVÁ DLAŽBA
- ZELEŇ
- ZASTÁVKOVÝ PRÍSTREŠOK
- VÝRUB STROMOV
- NÁHRADNÁ VÝSADBA
- ZRUŠENÉ VEDENIE

ISPO spol. s r.o. Inžinierske stavby, Slovenská 86, 080 01 Prešov, tel.: 051/74 636 95, 74 636 99	ZODP.PROJEKTANT: ING.M.DÚBRAVSKÝ	HL. PROJEKTANT: ING.M.DÚBRAVSKÝ	
	VYPRACOVAL: ING.B.LONGAUER	KONTROLOVAL: ING.J.ANTOL	
OBJEDNÁVATEĽ: Mesto Prešov			
OKRES: PREŠOV	KRAJ: PREŠOVSKÝ		
KAT.ÚZEMIE: PREŠOV		DÁTUM:	11/2018
STAVBA: **Zastávkové niky na Sídlisku III - 4x**		STUPEŇ:	DSP
		Č.ZÁKAZKY:	2927/2018
		MIERKA:	1:250
ČASŤ: **C - Koordinačné výkresy stavby**		Č. PRÍLOHY: C.2	Č. SÚPRAVY: 2
PRÍLOHA: **KOORDINAČNÝ VÝKRES AUTOBUSOVÁ ZASTÁVKA - NÁMESTIE KRÁĽOVNEJ POKOJA**			

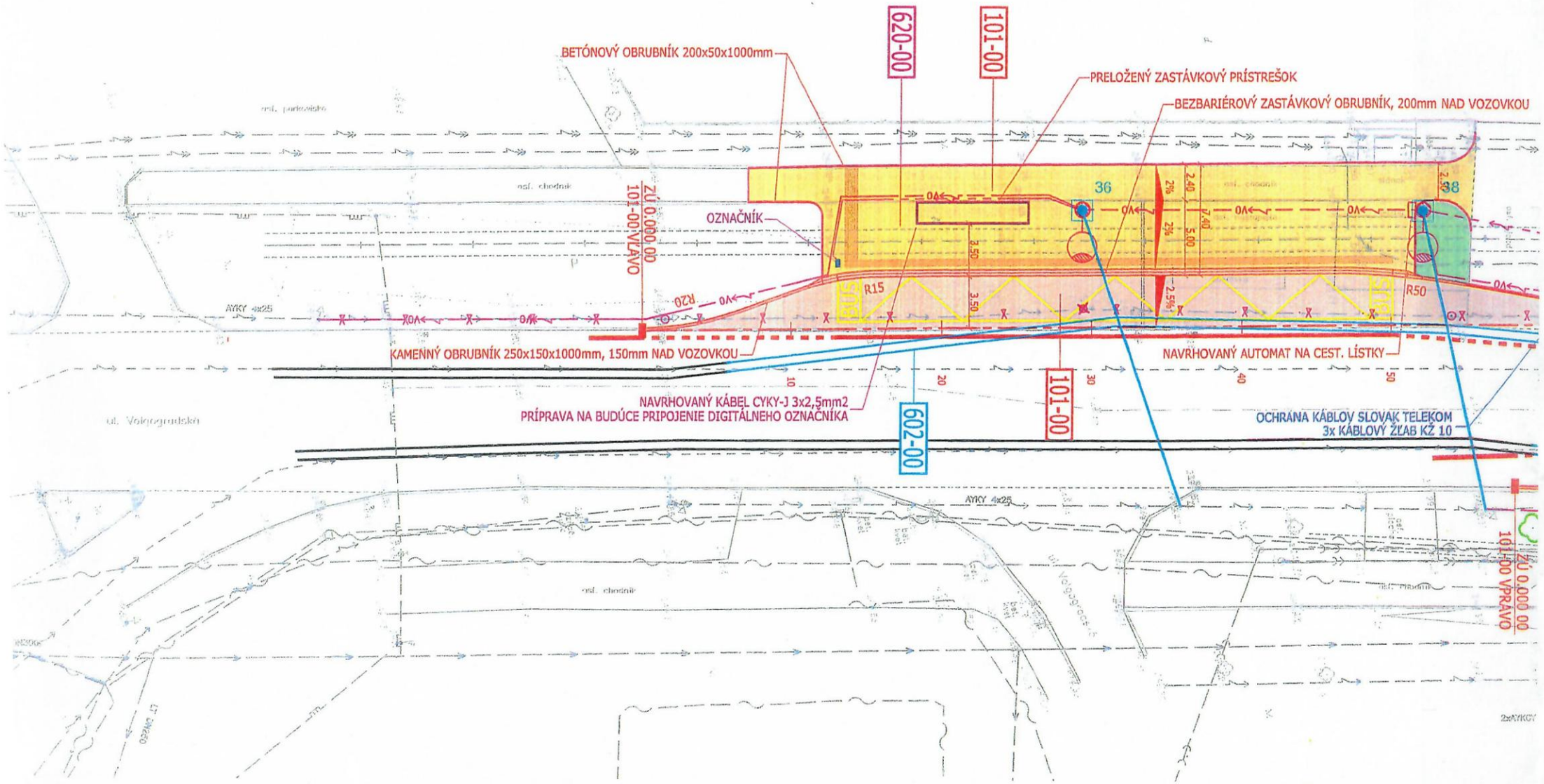

LEGENDA EXIST. INŽ. SIETÍ

- VZDUŠNÉ VEDENIE NN
- PODZEMNÉ VEDENIE NN, VO
- PODZEMNÉ VEDENIE VN
- PODZEMNÉ OZNAMOVACIE VEDENIE
- STL PLYNOVOD
- SPLAŠKOVÁ KANÁLIZÁCIA
- DAŽĎOVÁ KANÁLIZÁCIA
- VODOVOD
- TEPLOVOD

LEGENDA NAVRH. INŽ. SIETÍ

- VO — PODZEMNÉ VEDENIE VO
- PODZEMNÉ VEDENIE NN
- TROLEJOVÉ VEDENIE

ZOZNAM OBJEKTOV

101-00 Autobusová zastávka "Volgogradská"
102-00 Autobusová zastávka "Námestie kráľovnej pokoja"
601-00 Ochrana káblov VSD
602-00 Preložka trolejového vedenia
620-00 Preložka verejného osvetlenia

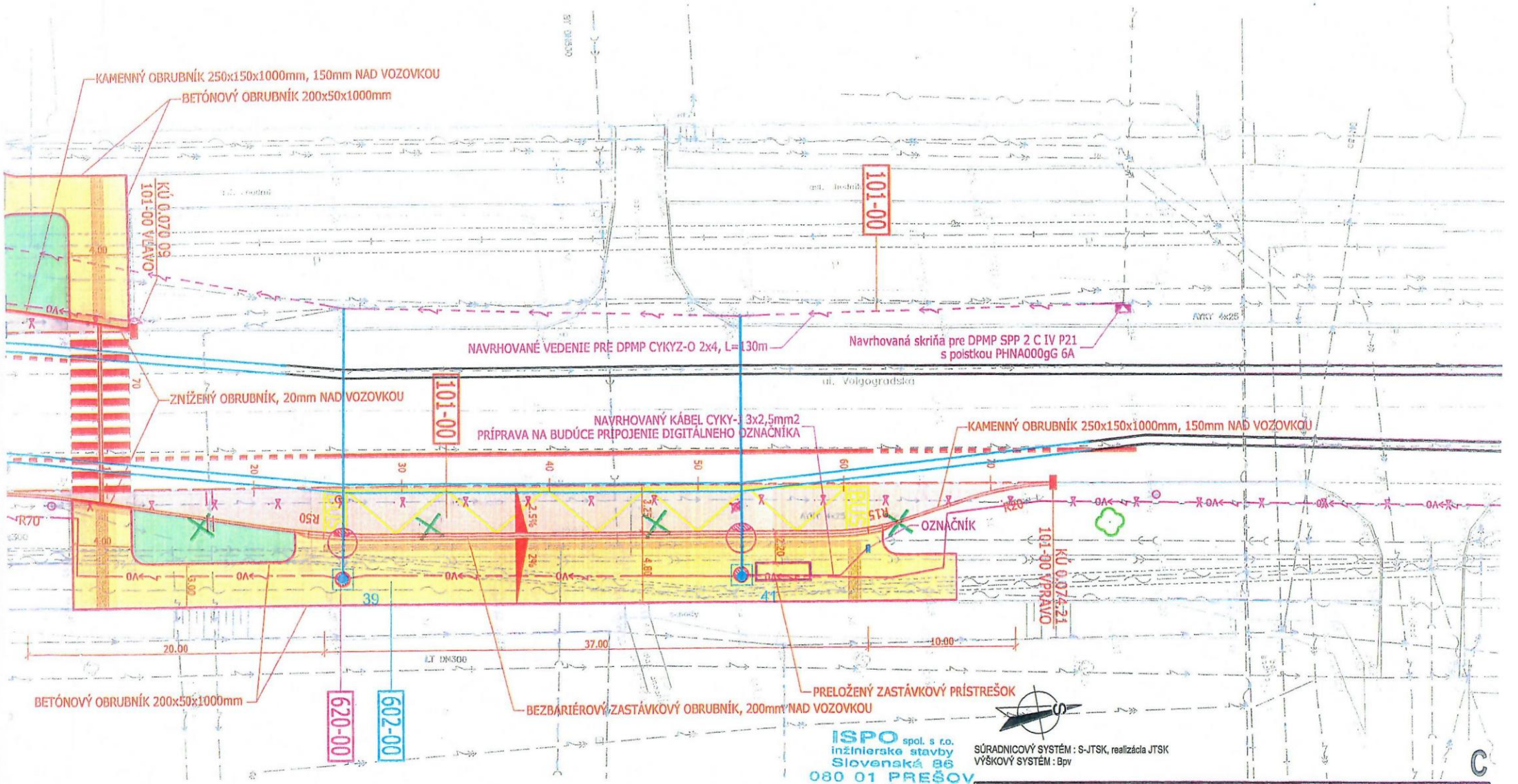

ISPO spol. s r.o.
inžinierske stavby
Slovenská 86
080 01 PREŠOV
-2-

SÚRADNICOVÝ SYSTÉM : S-JTSK, realizácia JTSK
VÝŠKOVÝ SYSTÉM : Bpv

C

LEGENDA

- VOZOVKA - KRYT CEMENTOVÝ BETÓN
- CHODNÍK - KRYT ZÁMKOVÁ DLAŽBA
- ZELEŇ
- ZASTÁVKOVÝ PRÍSTREŠOK
- VÝRUB STROMOV
- NÁHRADNÁ VÝSADBA
- ZRUŠENÉ VEDENIE

Ing. Michal DÚBRAVSKÝ
Stavebný inžinier
Stavebné inžinierstvo
2807 * A2
Slovenská komora stavebných inžinierov

ISPO spol. s r.o. Inžinierske stavby, Slovenská 86, 080 01 Prešov, tel.: 051/74 636 95, 74 636 99	ZODP.PROJEKTANT: ING.M.DÚBRAVSKÝ	HL. PROJEKTANT: ING.M.DÚBRAVSKÝ
	VYPRACOVAL: ING.B.LONGAUER	KONTROLOVAL: ING.J.ANTOL
OBJEDNÁVATEĽ: Mesto Prešov		
OKRES: PREŠOV	KRAJ: PREŠOVSKÝ	
KAT.ÚZEMIE: PREŠOV		DÁTUM: 11/2018
STAVBA: **Zastávkové niky na Sídlisku III - 4x**		STUPEŇ: DSP
		Č.ZÁKAZKY: 2927/2018
		MIERKA: 1:250
ČASŤ: **C - Koordinačné výkresy stavby**		Č. PRÍLOHY: C.1 / Č. SÚPRAVY: 2
PRÍLOHA: **KOORDINAČNÝ VÝKRES AUTOBUSOVÁ ZASTÁVKA - VOLGOGRADSKÁ**		